

EVERYPAY LINKPAY KASUTAMINE

(Standard Books 8.5 põhjal)

Sissejuhatus	1
Lingi loomine EveryPay keskkonnas	2
Standard Books'is aktiveerimine	5
EveryPay makselingi formaat	7
E-maili seadistamine Linkpay nupu jaoks.....	8
Linkpay kasutamine Standard Books'is.....	9
EveryPay maksed – register.....	11
Makselingi kopeerimine	12
EveryPay teenuse seadistused	14

Sissejuhatus

EveryPay ja Standard Books'i vaheline liidestus võimaldab kasutada Linkpay funktsionaalsust müügiarvete ja tellimuste saatmisel klientidele otse programmist e-maili teel.

Koostades müügiarvest või tellimusest e-mail, genereeritakse saadetavale e-mailile nupuke, millele vajutades saab koheselt arve tasuda.

NB! Veenduge enne, et Teil on seadistatud Standard Books'is e-mailide saatmine. Vastava funktsionaalsuse seadistamiseks leiate juhendi meie kodulehelt: [VAATA SIIT](#)

Selleks, et Linkpay funktsionaalsust kasutada, tuleb teha järgnevad sammud:

- Luua EveryPay keskkonnas Linkpay link
- Aktiveerida teenus Standard Books'is
- Seadistada e-maili tekst

Lingi loomine EveryPay keskkonnas

Alustuseks tuleb luua EveryPay keskkonnas link, mida Standard Books kasutama hakkab:

- 1) Logige enda EveryPay keskkonda sisse
- 2) Valige menüüst **LINKPAY > Lingid**
- 3) Vajutage nupule **LISA LINK**
- 4) Selleks, et makselink Standard Books'iga toimiks, on kohustuslik määrata järgnevad seadistused:
 - a. Valik „**Lingi olek**“ – „**Aktiivne**“
 - b. Valik „**Link aegub**“ – *Tühi (Kuna Standard Books hakkab edaspidi seda linki kasutama, siis on mõistlik jätta antud väli tühjaks)*

Muuda link

Lingi nimi	<input type="text" value="Standard Booksi link K1"/>
Lingi olek	<input type="text" value="Aktiivne"/>
Keele valik ⓘ	<input type="text" value="Eesti Keel"/>
Töötlemiskonto	<input type="text" value="EUR3D1"/>
Teenusetingimused	<input type="text" value="<Tühi Valik>"/>
Link aegub ⓘ	<input type="text"/>

- c. Väli „**Tellimuse viide**“ – Antud välja puhul peab märkima linnukesed: **AKTIIVNE, KOHUSTUSLIK** ja **URL MUUDETAV**
Tellimuse viite välja seadistamine kõigi kolme linnukesega on kohustuslik.

<input checked="" type="checkbox"/>	<input checked="" type="checkbox"/>	order_reference Tellimuse viide	<input type="text"/>	<input type="checkbox"/>	<input checked="" type="checkbox"/>
-------------------------------------	-------------------------------------	------------------------------------	----------------------	--------------------------	-------------------------------------

- d. Väli „**Summa**“ – Antud välja puhul peab märkima linnukese: **URL MUUDETAV**

		transaction_amount Summa	<input type="text"/>	<input type="checkbox"/>	<input checked="" type="checkbox"/>
--	--	-----------------------------	----------------------	--------------------------	-------------------------------------

- e. Väli „**Kliendi nimi**“ – Antud välja puhul peab märkima linnukese: **AKTIIVNE** ja **URL MUUDETAV**

<input checked="" type="checkbox"/>	<input type="checkbox"/>	customer_name Kliendi nimi	<input type="text"/>	<input type="checkbox"/>	<input checked="" type="checkbox"/>
-------------------------------------	--------------------------	-------------------------------	----------------------	--------------------------	-------------------------------------

Kohustuslikud seadistused EveryPay keskkonnas:

AKTIIVNE	KOHUSTUSLIK	KOHANDATUD VÄLJANIMI	VÄLJA VÄÄRTUS	KLIENDI MUUDETAV	URL MUUDETAV
<input type="checkbox"/>		Ettevõtte nimi või muu info Ettevõtte nimi või muu inf			
		transaction_amount Summa	<input type="text"/>	<input type="checkbox"/>	<input checked="" type="checkbox"/>
<input type="checkbox"/>	<input type="checkbox"/>	reference_number Reference number	<input type="text"/>	<input type="checkbox"/>	<input type="checkbox"/>
<input type="checkbox"/>	<input type="checkbox"/>	invoice_number Arve number	<input type="text"/>	<input type="checkbox"/>	<input type="checkbox"/>
<input checked="" type="checkbox"/>	<input type="checkbox"/>	customer_name Kliendi nimi	<input type="text"/>	<input type="checkbox"/>	<input checked="" type="checkbox"/>
<input type="checkbox"/>	<input type="checkbox"/>	customer_email Kliendi email	<input type="text"/>	<input type="checkbox"/>	<input type="checkbox"/>
<input type="checkbox"/>	<input type="checkbox"/>	custom_field_1 Kohandatud väli 1	<input type="text"/>	<input type="checkbox"/>	<input type="checkbox"/>
<input type="checkbox"/>	<input type="checkbox"/>	custom_field_2 Kohandatud väli 2	<input type="text"/>	<input type="checkbox"/>	<input type="checkbox"/>
<input type="checkbox"/>	<input type="checkbox"/>	custom_field_3 Kohandatud väli 3	<input type="text"/>	<input type="checkbox"/>	<input type="checkbox"/>
<input type="checkbox"/>	<input type="checkbox"/>	custom_field_4 Kohandatud väli 4	<input type="text"/>	<input type="checkbox"/>	<input type="checkbox"/>
<input checked="" type="checkbox"/>	<input checked="" type="checkbox"/>	order_reference Tellimuse viide	<input type="text"/>	<input type="checkbox"/>	<input checked="" type="checkbox"/>
		Nupu tekst Edasi			

LISA UUS LOGO

excellent

Selliste valikute korral näeb klient makset tehes järgmisi väärtusi:
Summa, Kliendi nimi ja Tellimuse viide.

MAKSE

Summa	€240.00
Kliendi nimi	Novole OÜ
Tellimuse viide	240114,I10877000V08

Edasi

- 5) Lisaks võite määrata lingile Teie jaoks sobivad täiendavad seadistused ja väljade tõlked.
- NB!** Standard Books toetab hetkel ainult väärtuseid: Arve nr., Kliendikood, Kliendi nimi, Summa, Arve Saldo
 - NB!** Kui soovite Standard Books'i välju lingil kasutada, siis tuleb EveryPays määrata välja taha linnukesed **AKTIIVNE** ja **URL MUUDETAV**.
- 6) Kui olete lingi ära seadistanud, vajutage nupule **SALVESTA**.

Link edukalt uuendatud X

Standard Booksi link K1

MJUUDA

SULGE LINK CSV EKSPORT

Lingi detailid

Lingi nimi	Standard Booksi link K1
Olek	Aktiivne
Lingi token	v4wgbi
Summa	-
Tellimuse viide	-
Töötlemiskonto	EUR3D1
Keele valik	eesti keel
Aegumine	Mitte kunagi
Tehtud makseid	0
Loodud	2023-04-06 15:33:38 +0300
Uuendatud	2023-04-06 15:33:38 +0300

Makse link

<https://igw-demo.every-pay.com/lp/v4wgbi> KOPEERI URL

Standard Books'is aktiveerimine

Selle jaoks, et Standard Books'is EveryPay Linkpay teenus aktiveerida, tuleb teha järgnevad sammud:

- 1) Avage Moodul **Üldine > Seadistused > E-teenuste seadistused**
- 2) Liikuge vahelehele **Muud teenused**
- 3) Vajutage "Makselingi teenused" juures olevat nuppu **Aktiveeri**

Makselingi teenused

Aktiveeri

- 4) Avaneb uus aken, kus tuleb valida EveryPay teenus ja vajutada nupule Aktiveeri.

Kristiina: Makselingi teenused

Valige teenust

Everypay	Aktiveeri
Montonio	Aktiveeri

Jäta

- 5) Järgmises aknas täida EveryPay'ga seotud väljad:
 - a. Režiim - Live
 - b. Makselingi aadress – Antud väli on automaatselt täidetud EveryPay keskkonna lingiga.
 - c. Makselingi token – Siia sisestage makse lingi token, mille saite kui genereerisite EveryPay lehel uue lingi.
 - d. API kasutajanimi – Siia sisestage API kasutajanimi, mille leiate EveryPay keskkonnas **Küljemenüü > Seaded > Üldised seaded**.
 - e. API salasõna - Siia sisestage API salasõna, mille leiate EveryPay keskkonnas **Küljemenüü > Seaded > Üldised seaded**.
 - f. Tasumisviis – Valige, milline tasumisviis valitakse EveryPay Linkpay maksete puhul. Kui makse lingile vajutatakse ja arve tasutakse, koostab Standard Books automaatselt laekumise kasutades valitud tasumisviisi. (*Tasumisviisil on mõistlik kasutada vahekontot, sest laekumised võivad realselt kajastuda pangakontol hiljem, seega ei ole õige kasutada EveryPay tasumisviisil kohe pangakontot. Samuti on nii võimalik*

kontrollida, et kõik EveryPay pangalingiga tehtud laekumised realselt ka pangakontole laekuvad.)

- g. Tasumisviis (kaardimakse) – Valige EveryPay Linkpay kaardimaksete tasumisviis. Standard Books koostab laekumise antud tasumisviisiga, kui EveryPay'ist saabub kinnitus makse sooritamisest. (Tasumisviisil on mõistlik kasutada vahekontot, sest kaardimaksete laekumised saavad pangakontole reeglina hiljem, seega ei ole õige kasutada tasumisviisil kohe pangakontot. Samuti on nii võimalik kontrollida, et kõik EveryPay kaardimaksete laekumised realselt ka pangakontole laekuvad.)
- h. Kui olete kõik väljad täitnud, vajutage nupule **Aktiveeri**.

Kristiina: EveryPay teenuse aktiveerimine

Reziim

Test

Live

Makselingi aadress * https://pay.every-pay.eu/lp

Makselingi token * v4wgbi

API kasutajanimi * b0f7c666fd72e888

API salasõna * 86a44350d1679e82e0d9d34a279a88dc

Tasumisviis * P

Tasumisviis (kaardimakse) * L1

* - kohustuslikud väljad

Aktiveerimisel kirjutatakse EveryPay teenuse seadistused üle!

Aktiveeri Tühista

5) Avage uuesti seadistus **Üldine > Seadistused > E-teenuste seadistused**.

6) Kontrollige, et väljale **Süsteemi teade** on kuvatud tekst: „Registreerimine õnnestus!“

EveryPay makselingi formaat

Peale aktiveerimist tuleb defineerida Standard Books'i ja EveryPay Linkpay lingi väljade vastavused selle jaoks, et Standard Books teaks, millise informatsiooni alusel makselink koostada. Selle jaoks tuleb teha järgnevad sammud:

- 1) Avage seadistus **Müügiarved > Seadistused > EveryPay makselingi formaat**
- 2) Teile avaneb tabeli kujul aken, kus saate teha soovitud valikud. *Vt. Näidispilti*):
 - a. EveryPay väli – Siia veergu tuleb sisestada EveryPay Linkpay lingi väljade nimetused.
 - b. Standard Books register – Siia veergu tuleb valida Standard Books register, mille puhul EveryPay teenust kasutatakse. *(Valikus Arved ja Tellimused)*
 - c. Standard Books väli – Siia veergu tuleb valida Standard Books'i väli, millele Linkpay lingi väli vastab. *(Arve/tellimuse nr. (valiku nimetus Nr.), Kliendikood (valiku nimetus Klient), Kliendi nimi (valiku nimetus Nimi), Summa (valiku nimetus KOKKU), Arve Saldo)* Välja Tellimuse viide seadistusse ei lisata.

AKTIIVNE	KOHUSTUSLIK	KOHANDATUD VÄLJANIMI	VÄLJA VÄÄRTUS	KLIENDI MUUDETAV	URL MUUDETAV
<input type="checkbox"/>		Ettevõtte nimi või muu info Ettevõtte nimi või muu inf			
		transaction_amount Summa			
<input type="checkbox"/>	<input type="checkbox"/>	reference_number Reference number			
<input type="checkbox"/>	<input type="checkbox"/>	invoice_number Arve number			
<input checked="" type="checkbox"/>	<input type="checkbox"/>	customer_name Kliendi nimi			
<input type="checkbox"/>	<input type="checkbox"/>	customer_email Kliendi email			
<input type="checkbox"/>	<input type="checkbox"/>	custom_field_1 Kohandatud väli 1			
<input type="checkbox"/>	<input type="checkbox"/>	custom_field_2 Kohandatud väli 2			
<input type="checkbox"/>	<input type="checkbox"/>	custom_field_3 Kohandatud väli 3			
<input type="checkbox"/>	<input type="checkbox"/>	custom_field_4 Kohandatud väli 4			
<input checked="" type="checkbox"/>	<input checked="" type="checkbox"/>	order_reference Tellimuse viide			<input checked="" type="checkbox"/>
		Nupu tekst Edasi			

- 3) Kui olete tabeli ära täitnud, vajutage nupule **Salvesta**.

E-maili seadistamine Linkpay nupu jaoks

Selle jaoks, et makselink lisanduks automaatselt müügiarvetest ja/või tellimustest loodud e-mailile, tuleb seadistada ka e-maili tekstid.

- 1) E-mail ja kaustad > Seadistused > E-maili ja kaustade seadistused, lisa linnuke "Kasuta e-mailis HTML vormingut". Peale linnukese lisamist peab korraldama programmi väljuma.
- 2) Avage seadistus **E-mail ja kaustad > Seadistused > E-mailide tekstid**
- 3) Valige **Koosta > Uus e-maili tekst**.
- 4) Avanenud aknas saate seadistada Standard Books'i poolt koostatava e-maili sisu.
- 5) Selleks, et EveryPay Linkpay link korrektselt e-mailidele lisanduks, tehke järgnevad seadistused:
 - a. **Register** – Valige klahvikombinatsiooniga valik **Arved** või **Tellimused**
 - b. **Päis** - Sisesta lühike tekst, mis kopeeritakse iga e-maili Teema (Subject) reale. Sõltuvalt dokumendist, võib siia lisatud tekstile automaatselt lisanduda juurde täiendav info. Näiteks: kui dokument on Müügiarved, siis lisatakse sõna "Arve" (või "Kreeditarve"), Tellimuste puhul "Tellimus" ja arve/tellimuse number automaatselt tekstile juurde.
 - c. **Algustekst** – Vali siin ctrl+enter klahviga Standardteksti kood (võetakse registrist "Standardtekstid", moodul Kliendihaldus). Kui valikuaken on tühi, saad uue teksti koostada samas aknas.

Selle koodi järgi võetakse tekst ja kopeeritakse iga e-maili sisu algusesse. Sõltuvalt dokumendist ja valikust "Jätta välja dokumendi detailne info e-maili sisust", ilmub tekst enne artiklite loetelu. Selle teksti lõppu ei pea ise lisama tühja rida, programm teeb seda automaatselt.

Kui soovite, et EveryPay Linkpay makselink oleks osa **Algustekstist**, siis lisage valitud tekstis sobivasse kohta järgnev tekst: „?makselink?“ ilma jutumärkideta.

üld demo: Standardtekst: Vaata

Kood A1

Kommentaar Algustekst

Tere

Saadame Teile arve, mille leiate kirja manusest.
Täname tähtaegselt tasunud arve eest!

?makselink?

- d. **Lõpp-tekst** – Sarnaselt eelnevaga, määra siin Standardteksti kood. Selle koodi järgi võetakse tekst ja kopeeritakse iga e-maili sisu lõppu. Sõltuvalt dokumendist ja valikust "Jätta välja dokumendi detailne info e-maili sisust", ilmub tekst peale artiklite loetelu ja peale muud teksti.

Soovitame siin esimesele reale sisestada tühi rida, et tekstide vahel jääks sobivalt ruumi.

Kui soovite, et EveryPay Linkpay makselink oleks osa **Lõpp-tekstist**, siis lisage valitud tekstis sobivasse kohta järgnev tekst: „?makselink?“ ilma jutumärkideta.

e. **“Jäta välja dokumendi detailne info e-maili sisust”**

Kui saadad mõnda dokumenti e-mailiga, siis dokumendi detailsed andmed sisestatakse vaikimisi e-maili sisusse. Samuti lisatakse dokumendi PDF versioon e-maili kaardi külge.

Märgi see valik, kui sa ei soovi, et dokumendi read (artiklite info) kaasatakse e-maili sisuteksti sisse.

Linkpay kasutamine Standard Books'is

Kui olete kõik eelneva korrektselt seadistanud, siis on EveryPay Linkpay liidestus valmis kasutamiseks:

- 1) Koostage müügiarve või tellimus
- 2) Kinnitage müügiarve (makselink tuleb ainult kinnitatud arvetest koostatud e-maili), tellimuse puhul ei pea olema kaart kinnitatud
- 3) Valige **Müügiarve** või **Tellimuse** kaardil **Koosta > E-mail**
- 4) Teile avaneb e-maili aken, kus näete uut lisandunud nuppu **Maksa arve**.
- 5) Müügiarve/Tellimuse võib ära saata.

E-mail: Vaata

Kuupäev 03.01.2025 Aeg 16:06:25 Märksõnad HTML Prioriteet Saadetud

Eluiga Tavaline Mall Isik Tagasi lükatud Lukustatud

		Address
1	Kellelt	kristiina <kristiina@excellent.ee>
2	Kellele	mihkel@firmanimi.ee
3		
4		
5		

Arve 250000

Tekst Veeb

B *I* U **S** [List icons] [Attachment icons] [Undo/Redo icons]

Tere

Saadame Teile arve, mille leiate kirja manusest.
Täname tähtaegselt tasunud arve eest!

Maksa arve

Lugupidamisega

Kui klient avab e-mailist makselingi siis avaneb talle selline vaatepilt:

excellent

MAKSE

Summa	€241.49
Kliendi nimi	Novole OÜ
Tellimuse viide	250000,110877000V00

Edasi

AS LHV Pank on ametlik makselahenduse pakkuja
kaupmehele

Excellent Business Solutions Eesti AS, reg.kood
10877000

Valukoja 8, Tallinn, Eesti, 11415
eleriin@excellent.ee

POWERED BY

 **EveryPay**

EveryPay maksed – register

Välja saadetud EveryPay maksete hetkeseisu on võimalik jälgida vastavas seadistuses:

1. Avage **Müügiarved > Seadistused > Makselengi laekumised**
2. Teile avaneb register, kus kuvatakse kõigi välja saadetud EveryPay makselinkide hetkeseisu, unikaalset tellimuse tunnust, arve/tellimuse numbrit.

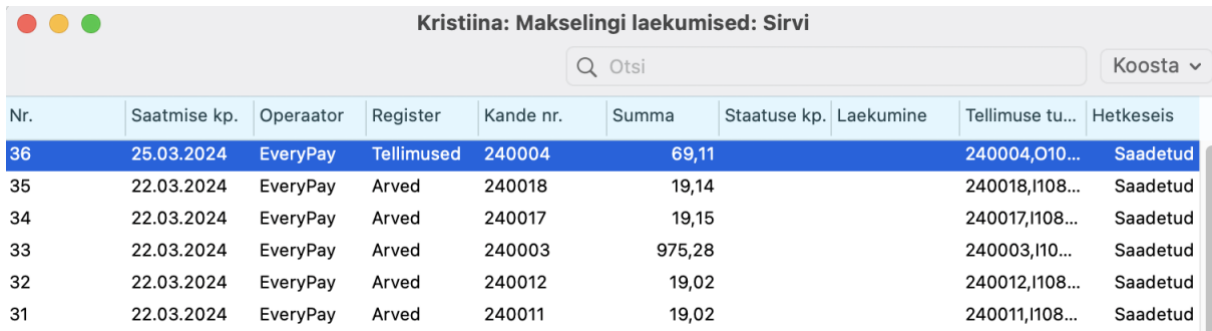

The screenshot shows a window titled "Kristiina: Makselengi laekumised: Sirvi". It contains a search bar with "Otsi" and a "Koosta" dropdown. Below is a table with the following data:

Nr.	Saatmise kp.	Operaator	Register	Kande nr.	Summa	Staatuse kp.	Laekumine	Tellimuse tu...	Hetkeseis
36	25.03.2024	EveryPay	Tellimused	240004	69,11			240004,010...	Saadetud
35	22.03.2024	EveryPay	Arved	240018	19,14			240018,1108...	Saadetud
34	22.03.2024	EveryPay	Arved	240017	19,15			240017,1108...	Saadetud
33	22.03.2024	EveryPay	Arved	240003	975,28			240003,110...	Saadetud
32	22.03.2024	EveryPay	Arved	240012	19,02			240012,1108...	Saadetud
31	22.03.2024	EveryPay	Arved	240011	19,02			240011,1108...	Saadetud

3. Kui Standard Books saab EveryPay keskkonnast päringuga kinnituse arve tasumisest, siis koostatakse antud informatsiooni alusel automaatselt **Laekumine**, mille number ka siia kuvatakse. NB! See kehtib kui klient on makse teinud kaardimaksena.
4. Laekumise koostamisel loetakse laekunuks kogu laekunud summa. Võimalikud pangapoolsed teenustasud konteeritakse panga väljavõtte alusel.

Makselingi kopeerimine

Lisaks makselingi kasutamisele e-mailides on võimalik makselinki ka kopeerida ja kasutada mujal. Näiteks võtavad eraisikust kliendid tihti ühendust sotsiaalmeedia kaudu. Sellisel juhul saab lingi kopeerida mis iganes vestluse aknasse ja klient saab oma kauba eest kiirelt ja mugavalt tasuda.

Arve kaardil (arve peab olema kinnitatud) on operatsiooni menüü (hammasratas) all valik **“Loo makselink”**. Kui vajutada “Loo makselink” siis kopeeritakse (copy) nõ hiirele makselink ja seda saab edasi kleepida (paste). Ekraanile tuleb ka teavitus “Link kopeeritud ja lisatud kirjaklambri alla”.

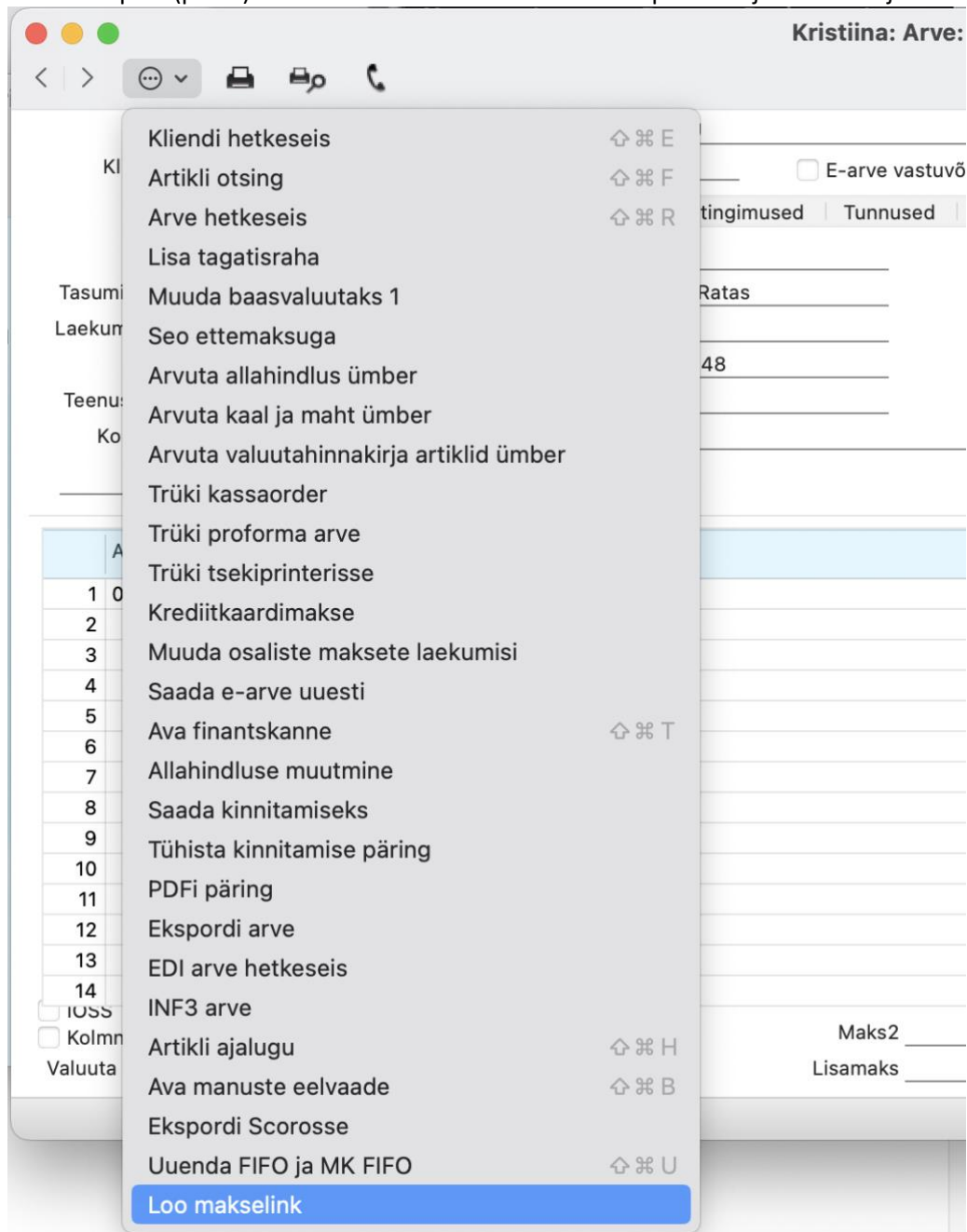

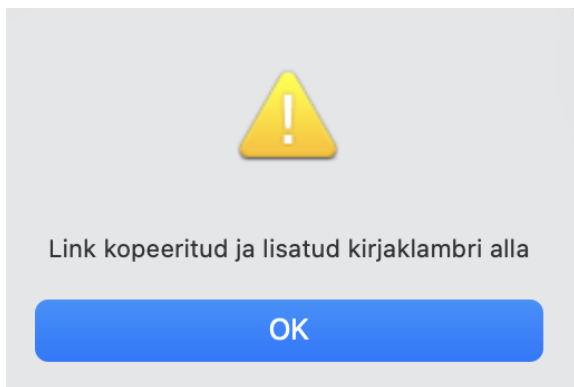

Sama link lisatakse arve/tellimuse kaardile kirjaklambri alla. Kuna EveryPay makselinke on võimalik seadistada selliselt, et need ei aegu kindlaks määratud aja jooksul siis saab sama arve/tellimuse kaardil vajutada korduvalt "Loo makselink". Link vahetatakse kirjaklambri all ära viimati loodud lingi vastu.

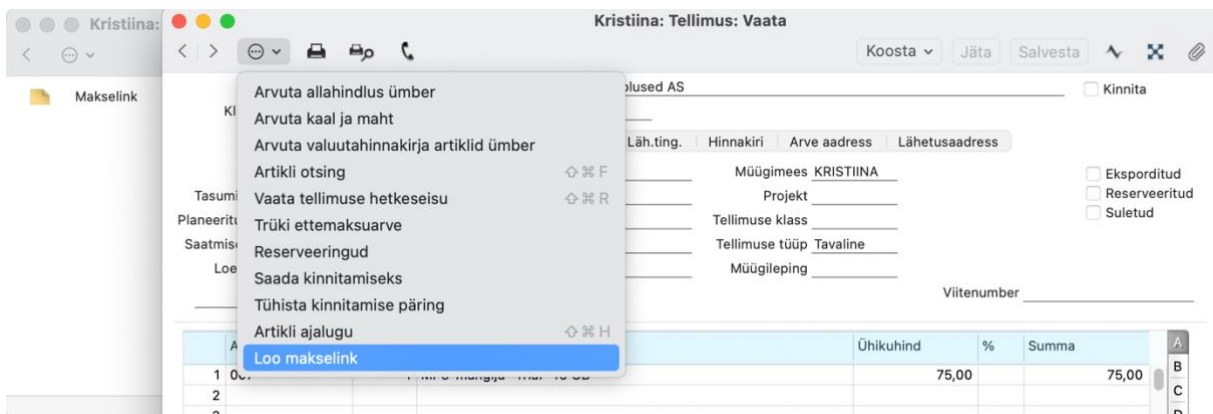
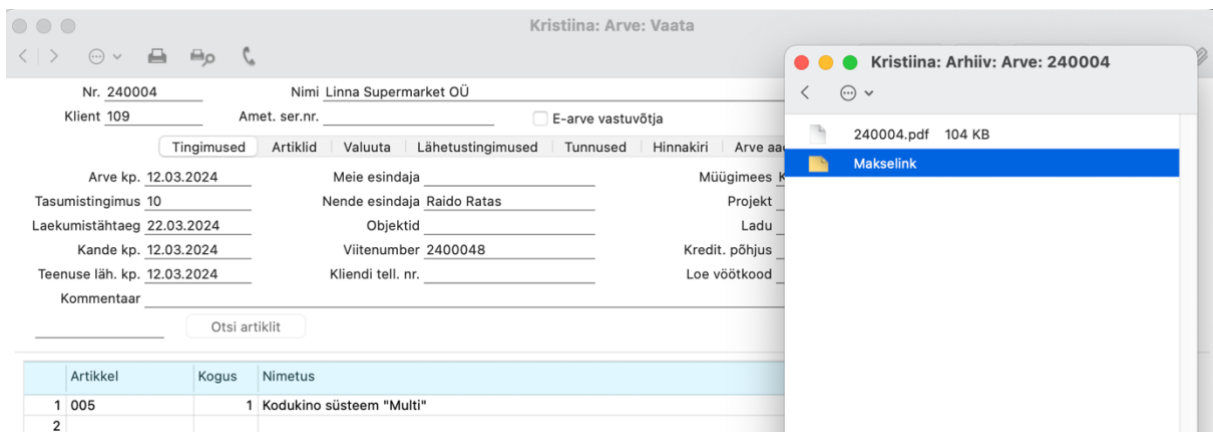

EveryPay teenuse seadistused

Aktiveerimisel sisestatud EveryPay seadistusi on võimalik näha ja muuta järgnevas kohas:

Müügiarved > Seadistused > Makselengi teenuse seadistused

Kristiina: EveryPay teenuse seadistused: Vaata Salvesta

Aktiveeritud

Makselengi aadress

Makselengi token

API kasutaja

API salasõna

Tasumisviis

Tasumisviis (kaardimakse)

Makse hetkeseisu päringu ajastus (sek)

Viimane päring

Makse hetkeseisu päringu ajastus (sek) – Tegemist on sekundite arvuga iga EveryPay makse hetkeseisu päringu vahel (*Standard Books küsib EveryPay keskkonnast, kas linke on kasutatud maksete sooritamiseks ja kas need on õnnestunud*)

Viimane päring – Kuupäev ja kellaaeg, millal viimati makse hetkeseisu päring sooritati.