

## UUE KASUTAJA VALIDEERIMINE (Standard Books 8.5 versiooni põhjal)

Valideerimise toiming on vaja teostada igale kasutajale ainult üks kord. Valideerimise käigus seotakse iga kasutajaga tema e-maili aadress ja parool, millega saab edaspidi programmi siseneda.

1. Sisesta uus kasutaja Üldises moodulis registris "Isikud". Kui isiku kaart on loodud, aga valideerimata, siis võid jätkata punktiga 3.

1.1. Isiku kaardil täida väli "Sisenemise e-mail". Sisesta kasutaja e-maili aadress, kuhu saadetakse valideerimise e-mail. See e-mail seotakse kasutajanimega(allkiri).

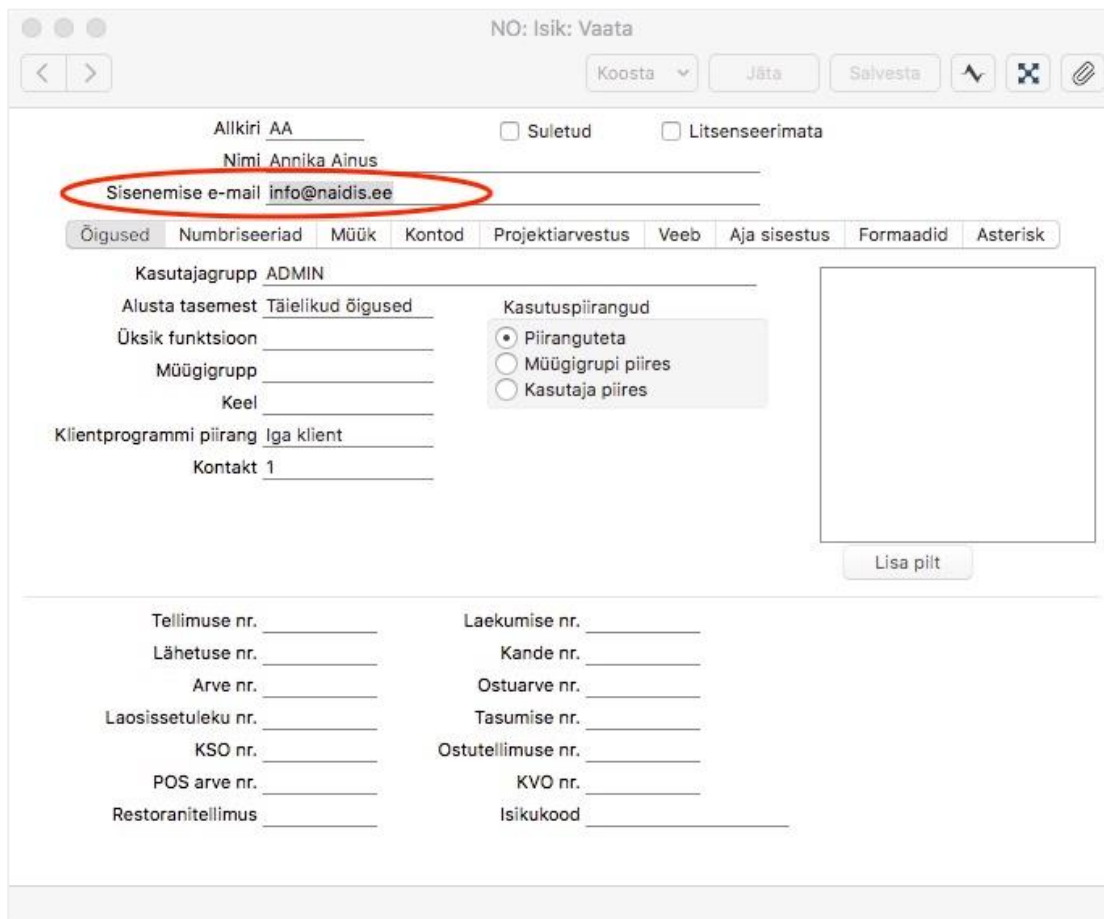

NO: Isik: Vaata

Altkiri AA  Suletud  Litsenseerimata

Nimi Annika Ainus

Sisenemise e-mail info@naidis.ee

Õigused Numbriseeriad Müük Kontod Projektarvestus Veeb Aja sisestus Formaadid Asterisk

Kasutajagrupp ADMIN

Alusta tasemest Täielikud õigused

Üksik funktsioon

Müügigrupp

Keel

Klientprogrammi piirang Iga klient

Kontakt 1

Kasutuspiirangud

Piiranguteta

Müügigrupi piires

Kasutaja piires

Lisa pilt

Tellimuse nr. \_\_\_\_\_ Laekumise nr. \_\_\_\_\_

Lähetuse nr. \_\_\_\_\_ Kande nr. \_\_\_\_\_

Arve nr. \_\_\_\_\_ Ostuarve nr. \_\_\_\_\_

Laosissetuleku nr. \_\_\_\_\_ Tasumise nr. \_\_\_\_\_

KSO nr. \_\_\_\_\_ Ostutellimuse nr. \_\_\_\_\_

POS arve nr. \_\_\_\_\_ KVO nr. \_\_\_\_\_

Restoranitellimus \_\_\_\_\_ Isikukood \_\_\_\_\_

**NB! Sisenemise e-maili aadress:**

- peab olema realselt kehtiv;
- ei tohi sisaldada suuri tähti;
- igal kasutajal peab olema erinev e-maili aadress, ära kasuta sama aadressi korduvalt.

## 1.2. Salvesta isiku kaart.

Uue isiku kaardi salvestamisel, küsib programm, kas luua Postkast. Vajuta JAH

## 3. Ava uue isiku kaart ekraanile ja vali "Koosta" menüüst valik "**Valideerimise e-mail**".

Ilmub teade "*Valideerimise e-mail on saadetud. Palun kontrollige e-posti.*"

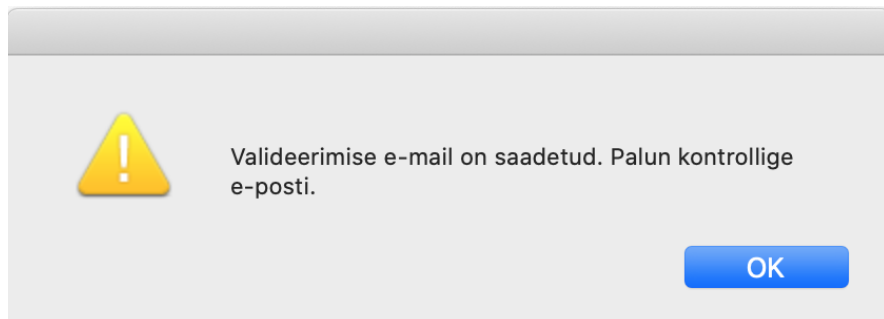

3.1. Eelnevalt sisestatud e-maili aadressile saadetakse HansaWorldi poolt automaatselt valideerimise e-mail. Saabuva e-maili saatjaks **emailvalidate@hansaworld.com** ja teemaks "*E-mail validation*".

**From:** HansaWorld <emailvalidate@hansaworld.com>

**Subject:** E-maili valideerimine

**Date:** 17. January 2020 at 09:37:11 EET

**To:**

Hea

Täname, et olete valideerinud Standard ID kasutaja läbi Standard Books/ERP programmi.

Registreeringu lõpuleviimiseks palume klikkida lingil:  
<https://validate.hansaworld.com/registration?id=E12E2E4B-C94C0C86-C55A99A3-02212976>

Edaspidi saate kasutada oma Standard ID kasutajanime ja parooli äritarkvarasse sisenemisel.

Parimate soovidega  
Excellenti meeskond ja HansaWorld



3.2. E-mail sisaldab linki, millele vajutades toimub teie e-maili valideerimine. Lingile vajutades avaneb veebileht **validate.hansaworld.com**, kus tuleb kinnitada sisestatud e-maili aadress ja siduda see parooliga.

### NB! Nõuded salasõnale:

- salasõna PEAB olema vähemalt 8 tähemärki pikk;
- salasõna PEAB sisaldama suuri JA väikeseid tähti JA numbreid.
- salasõna EI tohi sisaldada kirjavahemärke.

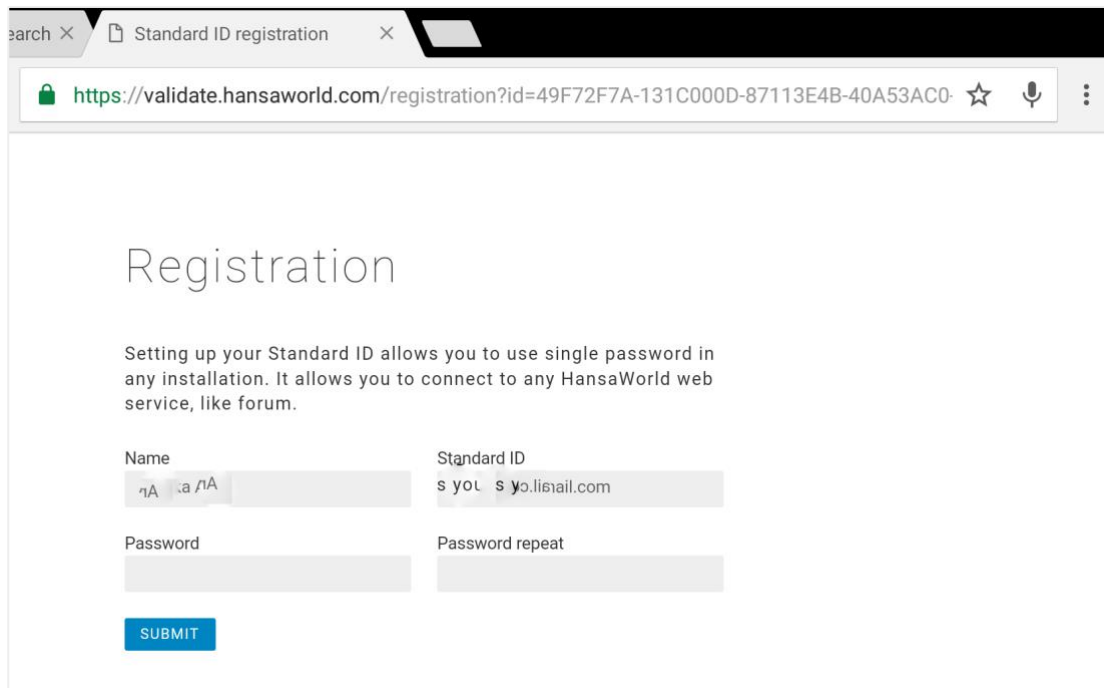

Search X Standard ID registration X

https://validate.hansaworld.com/registration?id=49F72F7A-131C000D-87113E4B-40A53AC0- ☆ 🔊 ⋮

## Registration

Setting up your Standard ID allows you to use single password in any installation. It allows you to connect to any HansaWorld web service, like forum.

Name  Standard ID

Password  Password repeat

Kinnitamiseks vajuta nupule “**SUBMIT**”.

NB! Selle toimingu pead teostama hiljemalt **5** päeva jooksul.

4. Kui oled vastavalt 3.punktile valideerimise edukalt teinud ja kasutaja siseneb esmakordselt programmi, siis küsib programm e-maili ja salasõna. Sisesta oma “*Sisenemise e-maili*” aadress (punkt 1.1.) ja parool (punkt 3.2.)

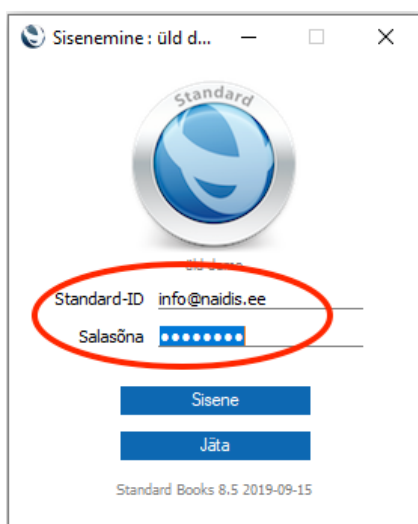

Sisenemine: üld d... — □ ×

Standard

Standard-ID

Salasõna

Standard Books 8.5 2019-09-15